B1.18 Vocabulario

Lee todos los ejemplos en voz alta y proporciona sus traducciones.

https://espagnol.colangue.fr/plan-de-cours/b1/18

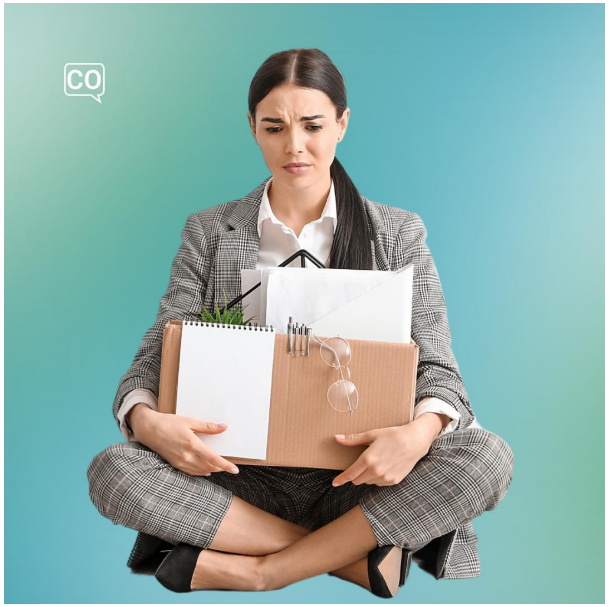

Desempleado

Ella habría estudiado más si no estuviera desempleada.

Despedir

¿Tú despides a los invitados después del evento público?

B1.18 Vocabulario

Lee todos los ejemplos en voz alta y proporciona sus traducciones.

https://espagnol.colangue.fr/plan-de-cours/b1/18

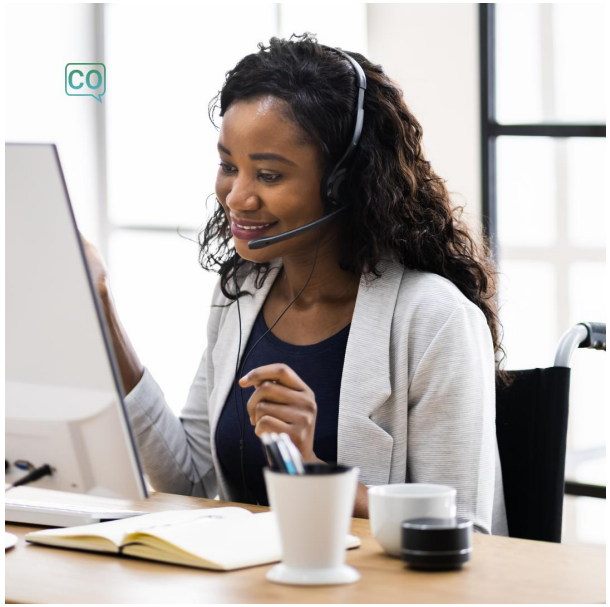

El ayudante

Si hubiera estudiado más, ahora sería el ayudante en el bufete.

El bufete

Si hubiera sido abogado, habría trabajado en el bufete.

B1.18 Vocabulario

Lee todos los ejemplos en voz alta y proporciona sus traducciones.

https://espagnol.colangue.fr/plan-de-cours/b1/18

El departamento

Si hubiera tenido más tiempo, habría explorado el departamento.

El doctorado

Habría completado el doctorado si tuviera más tiempo.

B1.18 Vocabulario

Lee todos los ejemplos en voz alta y proporciona sus traducciones.

https://espagnol.colangue.fr/plan-de-cours/b1/18

El laboratorio

Si hubiera tenido tiempo, habría explorado el laboratorio.

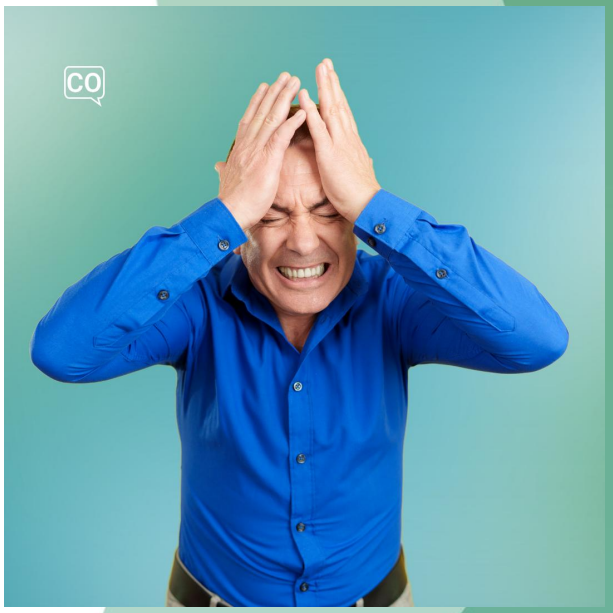

Equivocarse

Nos equivocamos cuando analizamos el contenido de la noticia.

B1.18 Vocabulario

Lee todos los ejemplos en voz alta y proporciona sus traducciones.

https://espagnol.colangue.fr/plan-de-cours/b1/18

Experimentar

Tú experimentas hacer un curso de jardinería en otoño.

Jubilado

Habría pintado más paisajes si fuera jubilada.

B1.18 Vocabulario

Lee todos los ejemplos en voz alta y proporciona sus traducciones.

https://espagnol.colangue.fr/plan-de-cours/b1/18

Licenciado

Habría sido licenciado si no se hubiera equivocado.

Tener estudios

Si hubiera tenido estudios, habría conseguido un mejor trabajo.

B1.18 ¡Es hora de repetir!

Nombra las palabras y úsalas en una oración.

Jubilado, El bufete, Equivocarse, Licenciado, El departamento, El ayudante, El doctorado

1

2

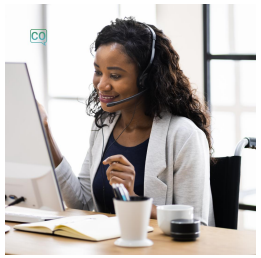

3

4

5

6

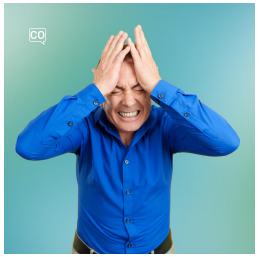

7

B1.18 ¡Es hora de repetir!

Nombra las palabras y úsalas en una oración.

El laboratorio, Despedir, Tener estudios, Desempleado, Experimentar

8

9

10

11
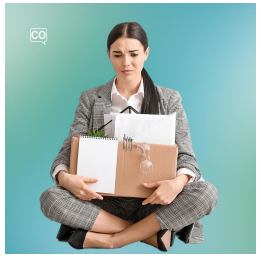
12